

- LEGENDE**
- Neubau
  - Bestand
  - Gehwege + Straße
  - festgesetzte Fläche für Bachfreilegung
  - Schutzstreifen Kanal
  - Grundstücksgrenzen
  - Baugrenze

**INDEX**

1/500 = 10m

f	
e	
d	
c	
b	
a	05.02.24 Anpassung Wendeanlage
Datum	Ergänzung

Projekt:  
**Neubau Kita Bubenheim**

Blattinhalt:  
**Lageplan**

Maßstab: 1:500  
Erstellungsdatum: 18.12.2023  
Plan-Nr.: **01**

xx.xx.xxxx  
Entwurfsverfasser/ Bauherr:  
Zentrales Gebäudemanagement  
Amtsleitung

Kostenstelle:

**BAUHERR**

**PLANUNG**

**LEGENDE**

**INDEX**

**PLANINHALT**

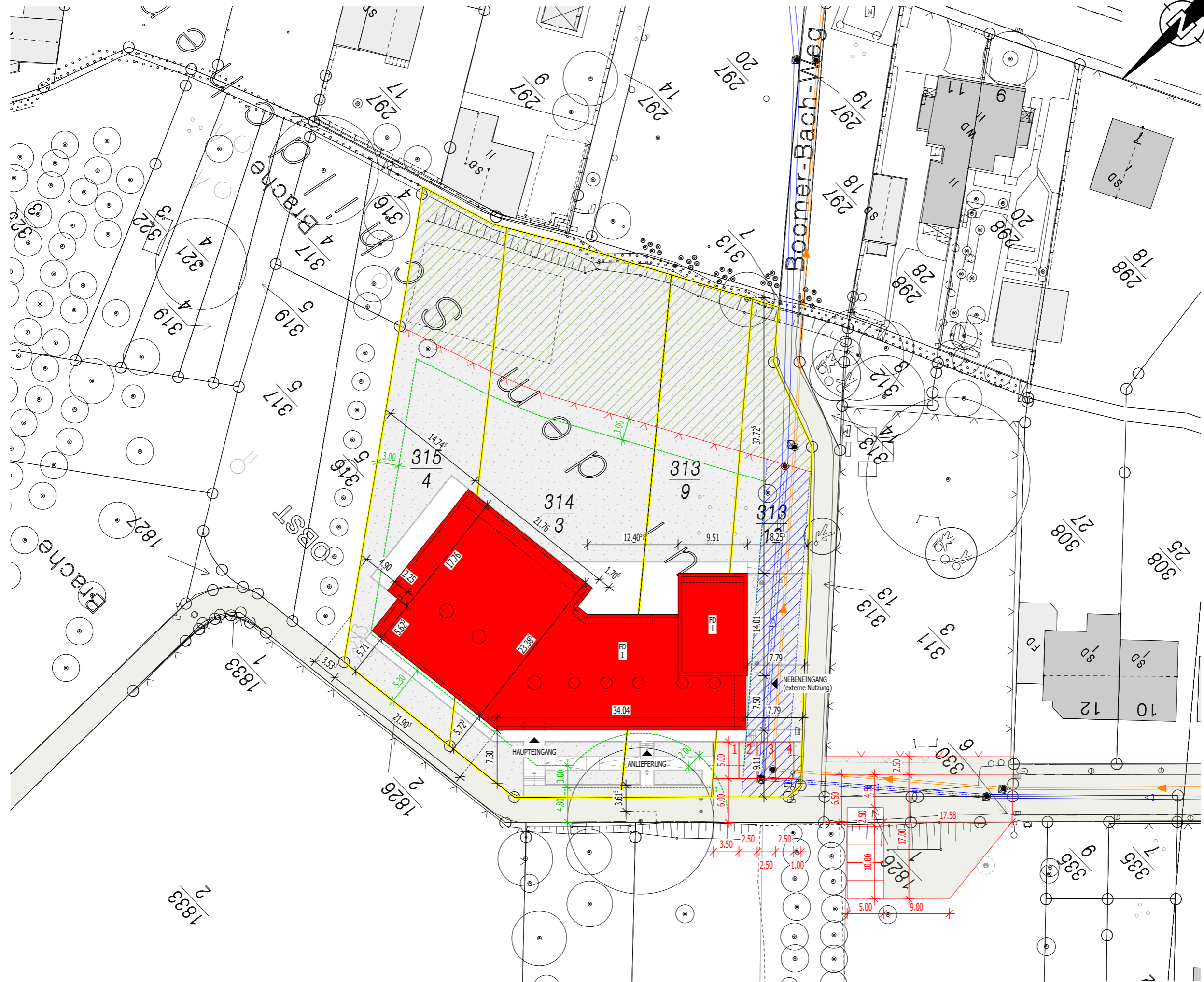

Lageplan I 1:500



BAUHERR

PLANUNG

LEGENDE

INDEX

PLANINHALT

- █ Neubau
- █ Trockenbau
- █ Trennwand F60
- ±0.00 OKFF
- ▽ ±0.00 OKRF

1/200 = 5m

f	
e	
d	
c	
b	
a	
Datum	Ergänzung

Projekt:  
**Neubau Kita Bubenheim**

Blattinhalt:  
**Grundriss Erdgeschoss**

Maßstab: 1:200  
Erstellungsdatum: 14.11.2023  
Plan-Nr.: **02**

xx.xx.xxxx  
Entwurfsverfasser/ Bauherr:  
Zentrales Gebäudemanagement  
Amtsleitung

Kostenstelle:



**Grundriss Erdgeschoss | 1:200**



- Neubau
- Trockenbau
- Trennwand F60
- ±0.00 OKFF
- ▽ ±0.00 OKRF
- ▼ Ergänzung

1/200 = 5m

f	
e	
d	
c	
b	
a	19.12.23 Anpassung Außengelände
Datum	Ergänzung

Projekt:  
**Neubau Kita Bubenheim**

Blattinhalt:  
**Schnitte (A-A & B-B & C-C)**

Maßstab: 1:200  
Erstellungsdatum: 14.11.2023  
Plan-Nr.: **03**

xx.xx.xxxx  
Entwurfsverfasser/ Bauherr:  
Zentrales Gebäudemanagement  
Amtsleitung

Kostenstelle:

BAUHERR

PLANUNG

LEGENDE

INDEX

PLANINHALT

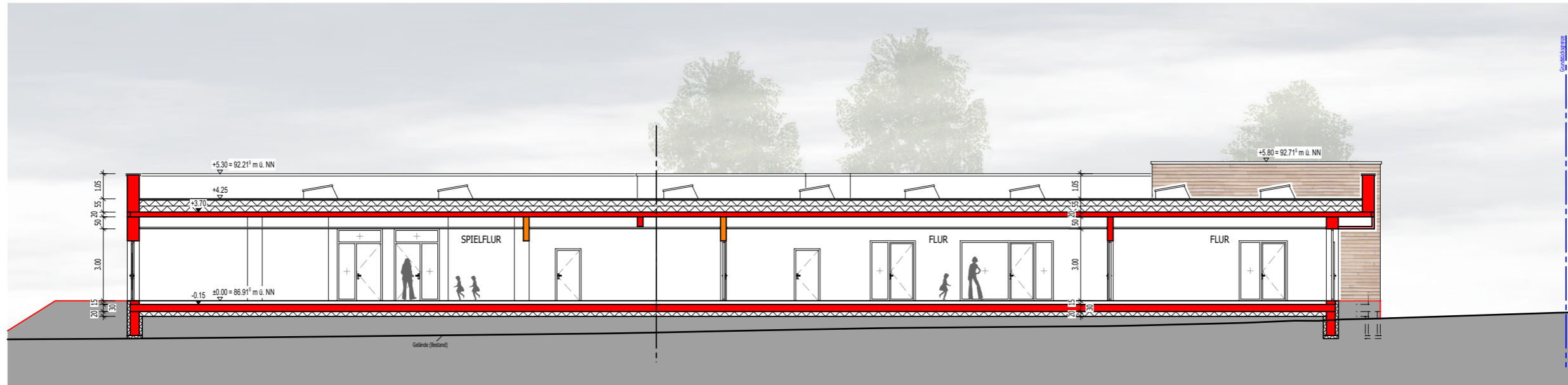

**Schnitt A-A | 1:200**



**Schnitt B-B | 1:200**

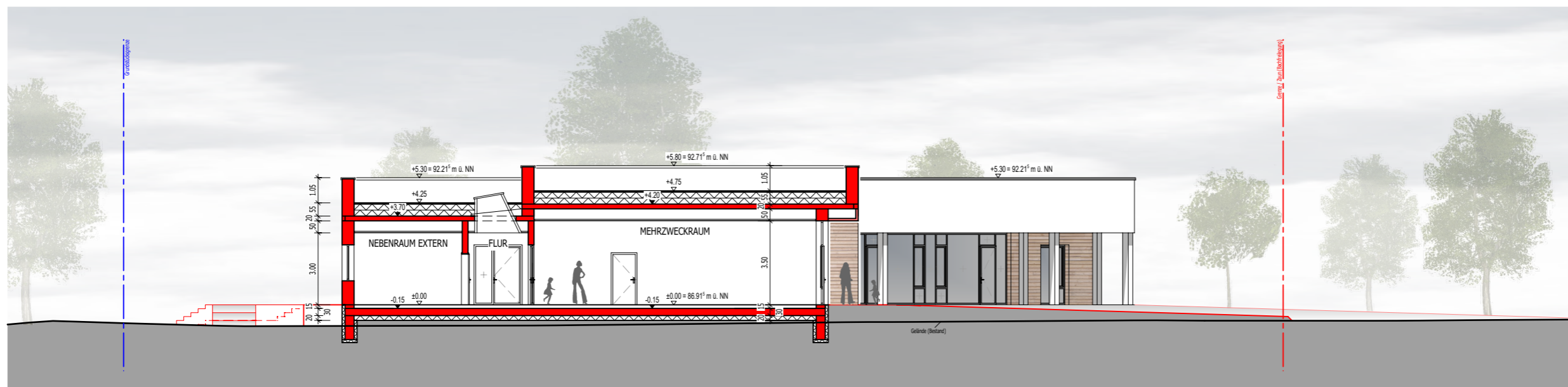

**Schnitt C-C | 1:200**

1/200 = 5m

f	
e	
d	
c	
b	
a	19.12.23 Anpassung Außengelände
Datum	Ergänzung

Projekt:  
**Neubau Kita Bubenheim**

Blattinhalt:  
**Ansichten  
(N-W & S-O & S-W)**

Maßstab: 1:200  
Erstellungsdatum: 14.11.2023  
Plan-Nr.: **04**

xx.xx.xxxx  
Entwurfsverfasser/ Bauherr:  
Zentrales Gebäudemanagement  
Amtsleitung

Kostenstelle:



**Ansicht Nord-West**



**Ansicht Süd-Ost**



**Ansicht Süd-West**



Stadtverwaltung  
Koblenz  
Amt 65  
Zentrales  
Gebäudemanagement  
Bahnhofstraße 47  
56068 Koblenz

**65**  
Stadtverwaltung  
Koblenz  
Amt 65  
Zentrales  
Gebäudemanagement  
Bahnhofstraße 47  
56068 Koblenz

- Neubau
- ±0.00 OKFF
- ▽ ±0.00 OKRF
- ▼ ±0.00 OKRF

1/200 = 5m

f	
e	
d	
c	
b	
a	19.12.23 Anpassung Außengelände
Datum	Ergänzung

Projekt:  
**Neubau Kita Bubenheim**

Blattinhalt:  
**Ansichten (N & S & O)**

Maßstab: 1:200  
Erstellungsdatum: 14.11.2023  
Plan-Nr.: **05**

xx.xx.xxxx  
Entwurfsverfasser/ Bauherr:  
Zentrales Gebäudemanagement  
Amtsleitung  
Kostenstelle:



**Ansicht Nord**



**Ansicht Süd**



**Ansicht Ost**